IVIA TORG

ARKITEKTONISK UTGÅNGSPUNKT FÖR VÅRT FÖRSLAG

SIVIA IDAG:

Sivia torg lever idag en ”Törnrosasömn”. Kvarteret är slitet och längtar efter ett uppvaknande. Därför har Rikshem tagit beslut om att genomföra en rejäl upprustning av Sivia torg.

-Det framtida Sivia torg måste matcha Konserthuset bättre, säger Rikshems vd Jan-Erik Höjvall.

Platsen, runt Sivia torg, domineras idag av Uppsala Konsert & Kongresshall. En majestätisk och ståtlig byggnad. Strax söder om Sivia färdigställs just nu Uppsalas nya resecenter, i en modern och tidsenlig arkitektur.

Namnet Sivia kommer från kvartersnamnet Siv. Kvartersnamnen närmast järnvägen, mellan Vaksalaskolan och Strandbodkilen, tillkom i samband med stadsplaneändringar på 1870-talet i enlighet med 1859 års stadsplan. Kvarteren gavs då namn hämtade från de fornnordiska hjälte- och gudasagorna. Siv (den ursprungliga betydelsen är brud eller hustru) var maka till asaguden Tor.

VÅR GRUNDLÄGGANDE ARKITEKTONISKA GESTALTNINGSIDÉ:

Vi vill att platsen även i framtiden domineras av UKK. Därför vill vi ge Sivia en lugn och stabil arkitektur. En modern gestaltning som inte vill konkurera med UKK. Vi vill att det nya Sivia skall vara en följsam och dansant danspartner till UKK. En byggnad som kompletterar UKK.

Om UKK är Tor – en högrest majestätisk gestalt. Och om Sivia är Siv – Tors maka. Så vill vi nu klä bruden för fest och dans.
Tor står för det manliga och kraftfulla – Siv för det kvinnliga och mjuka. Därefter fortsätter vi med temat motsatser.

UKK	SIVIA
Vertikal, strävar uppåt	Horisontal, jordnära
Ljusa lätta luftiga kulörer	Mörka stabila jordfärger
Expressiv	Lugn och trygg
Omgiven av ett stort luftrum	Inbäddad i grönska
Konsertrum	Gårdsrum
Slutna fasader	Transparent
Verksamhet för själen – musik	Verksamhet för kroppen – Hälsans hus

Med bl.a. dessa motsatspar får vi en komposition av två byggnader, nära och olika, som ändå kompletterar varandra – UKK bjuder upp sin brud till dans.

Vår förhoppning är att platsen, med denna gestaltning, får sin rättmätiga förädling förankrad i dess egen historia.

SEKTION VAKSALAGATAN

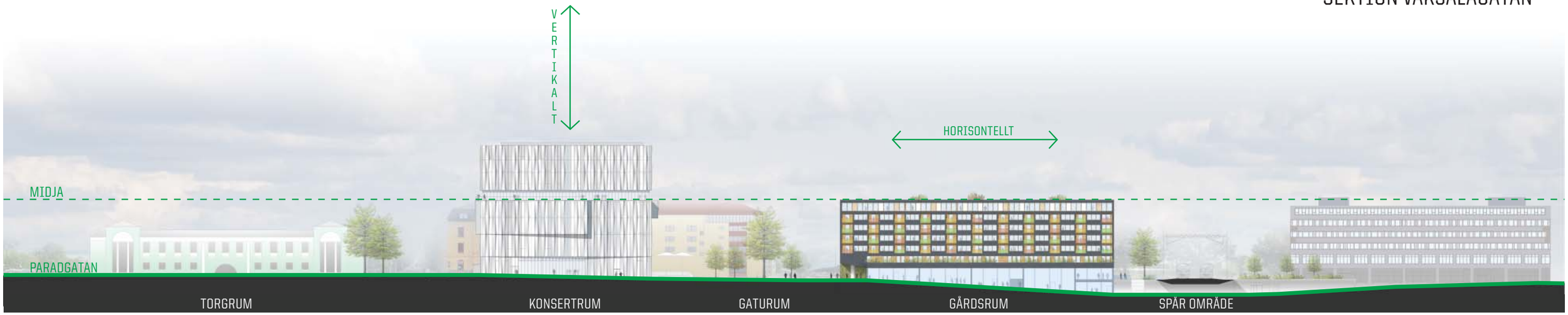

SITPLAN

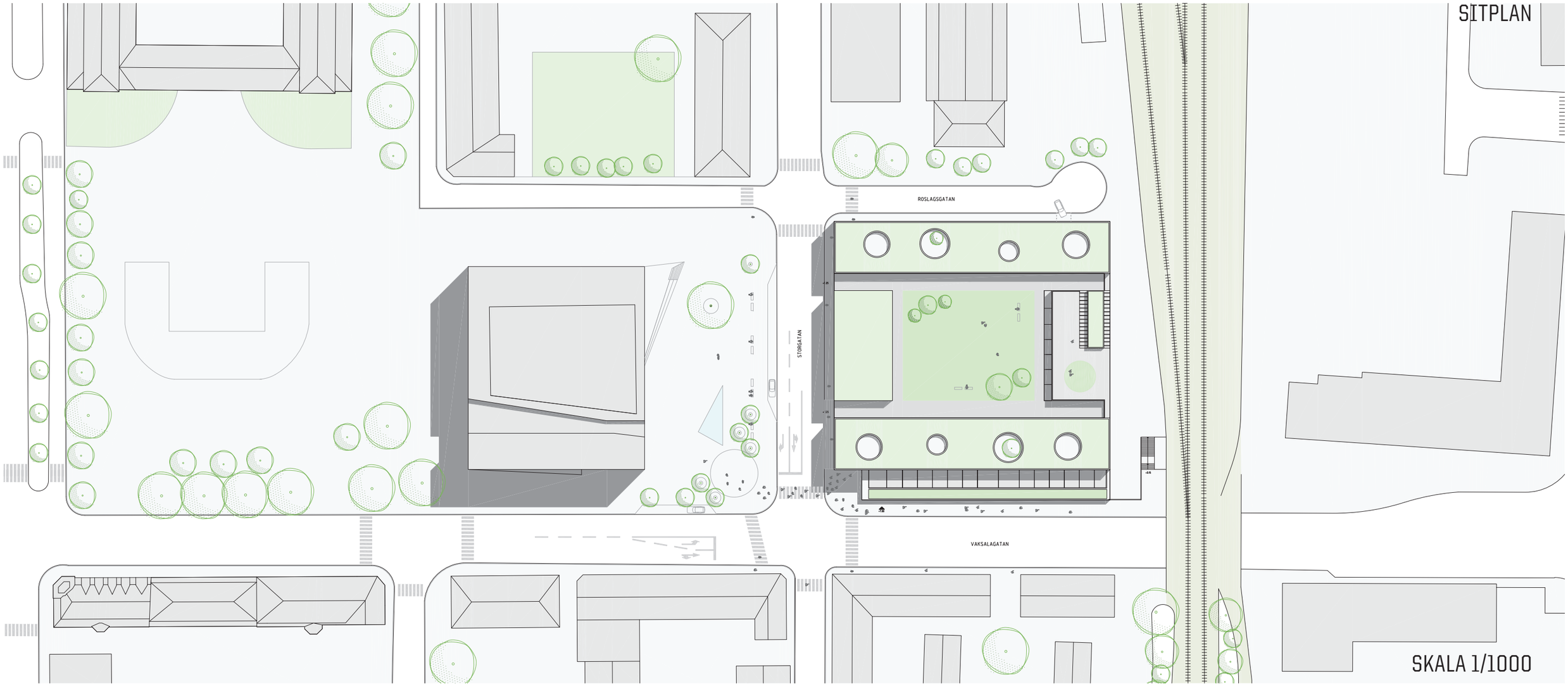

SKALA 1/1000

ENTRÉPLAN

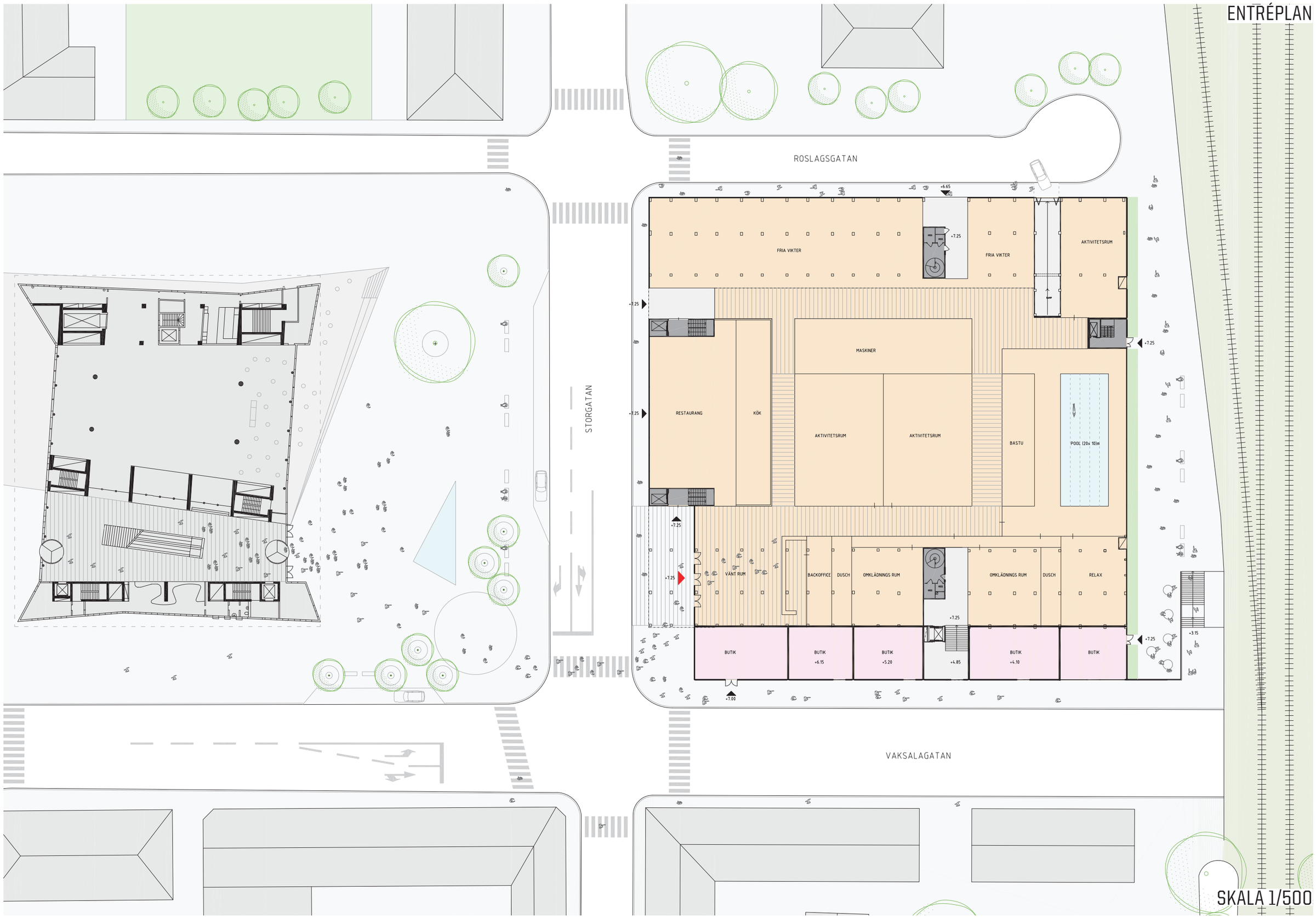

SKALA 1/500

YTOR OCH FUNKTIONER

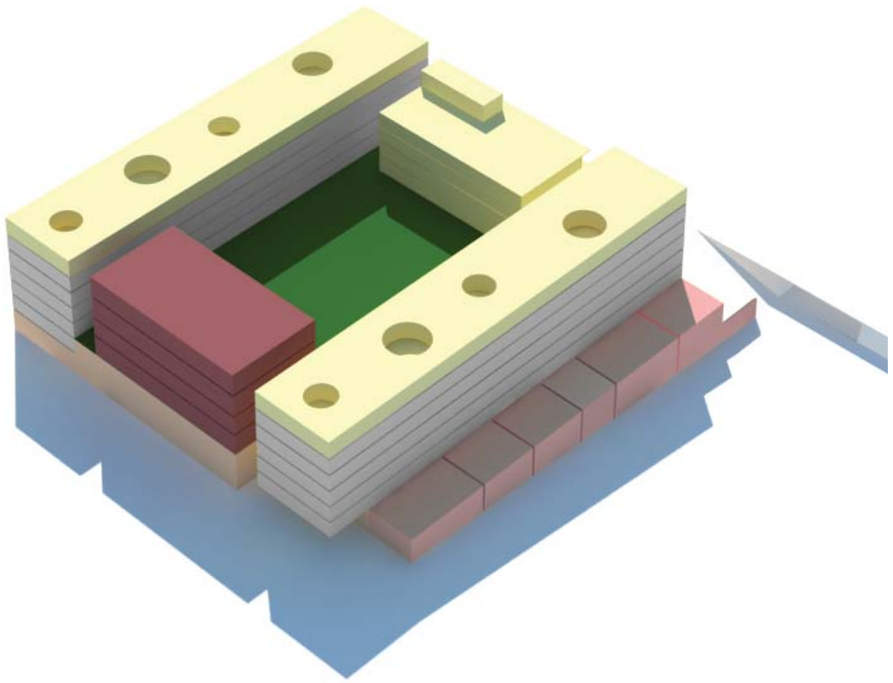

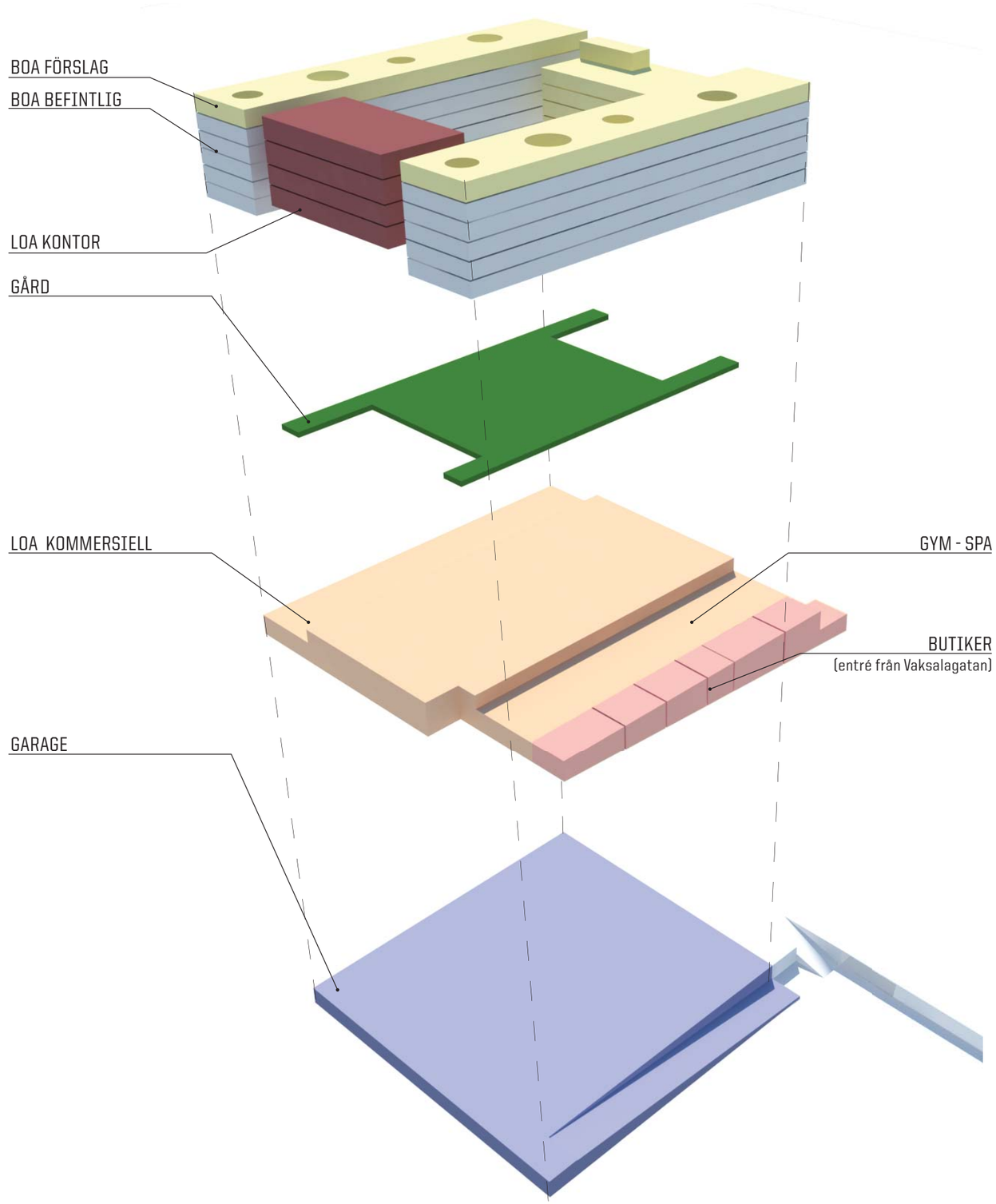

VY INNERGÅRD

SEKTION A

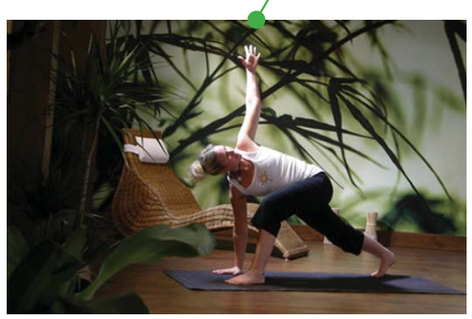

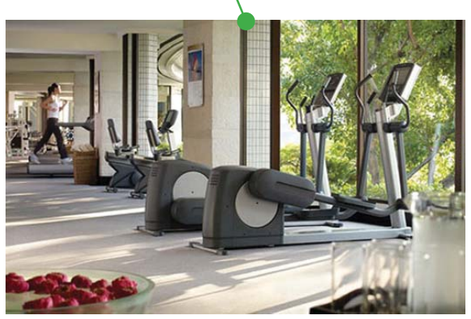

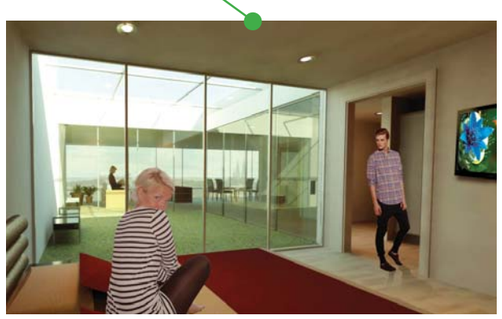

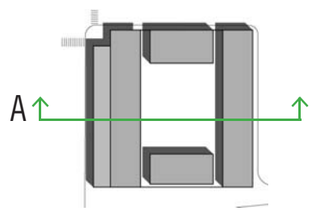

SKALA 1/500

SEKTION B

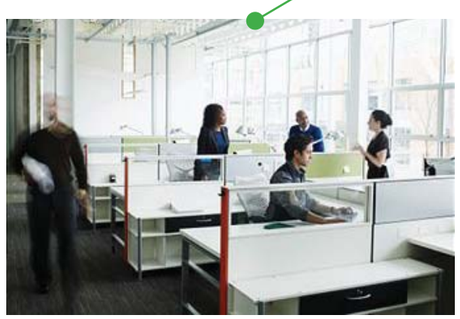

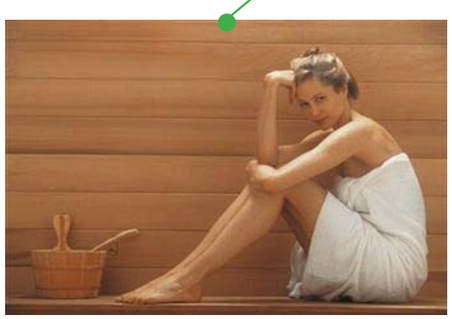

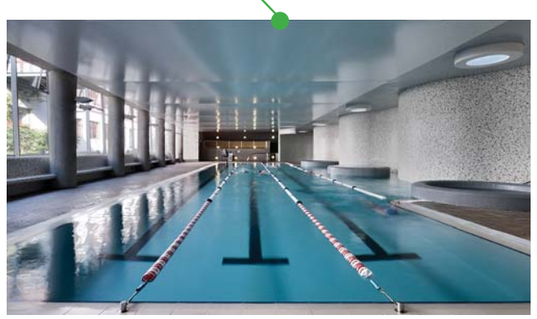

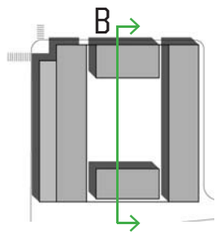

SKALA 1/500

VY STORGATAN - VAKSALAGATAN

VY VAKSALAGATAN

FASAD MOT KONSERTHUSET

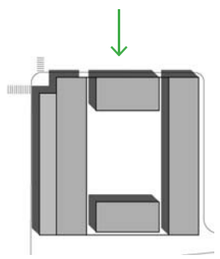

SKALA 1/300

FASAD MOT JÄRNVÄGEN

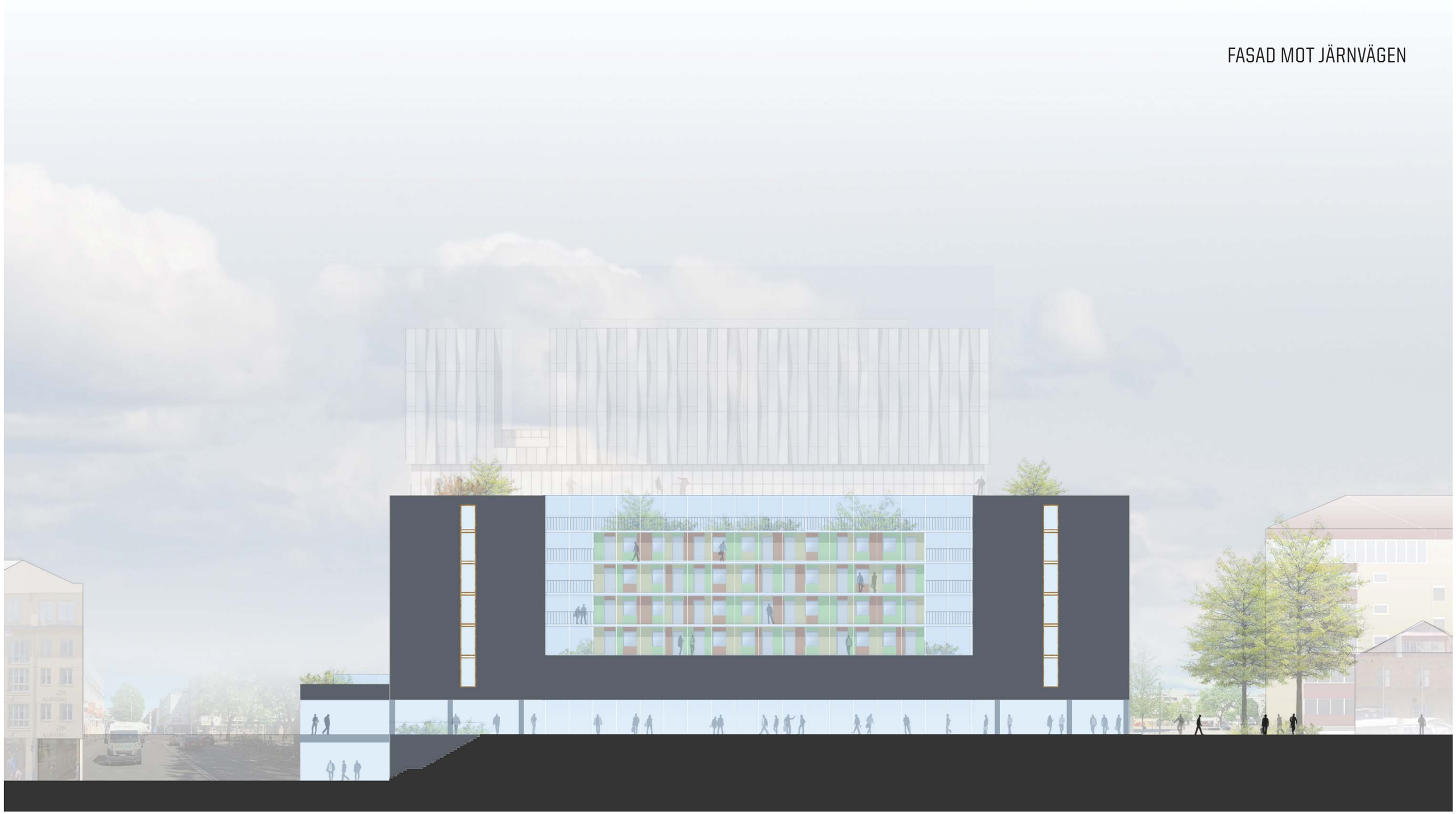

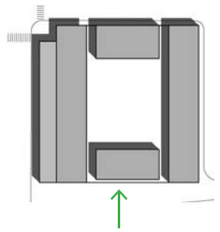

SKALA 1/300

FASAD MOT RESECENTRUM

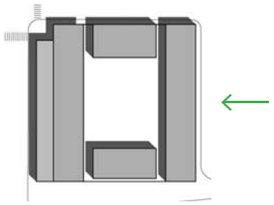

SKALA 1/500

FASAD MOT VAKSALAGATAN

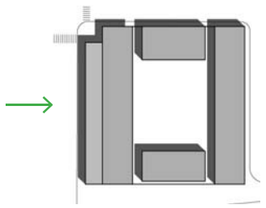

SKALA 1/500

VY ÖVER GÅRD